

MURAKAMIHAMANASU MENTALHOSPITAL

# はまなす

【発行】  
958-0024  
新潟県村上市瀬波中町12番18号  
医療法人責善会  
0254-53-2890

**VOL.20**  
**2024.08**



デイケアや作業療法では  
季節の作品を制作  
院内がとても華やかです



押し花



あやめとほたる



あじさい

## 村上市はまなす病院 外来診療のご案内

### 再来の方へ

2回目以降受診される場合は、主治医の診療日に、受付時間の予約をとって頂く形となります。会計時に窓口で予約する他、お電話でも受付が可能です。

### 再診診療日

平日、第1・第3土曜日

・予約なしの場合待ち時間が長くなります。

### 再診予約連絡先

0254-53-2890 (☎ 12:00~17:00)

※午後からのご連絡をお願いいたします。

### はじめての方へ

予約制となります。予めお電話で予約をお願いいたします。予約の際に受付時間の目安をお伝えします。予約枠には限りがありますので、ご理解をお願いいたします。

### 初診診療日

平日のみ

### 初診予約連絡先

0254-53-2890 (☎ 平日8:00~17:00)



- **村上市はまなす病院**  
〒958-0024  
新潟県村上市瀬波中町12-18  
☎0254-53-2890
- **指定障害福祉サービス事業所 はまなすホーム**  
〒958-0024  
新潟県村上市瀬波中町10-1  
☎0254-50-7090
- **地域生活支援センター はまなす**  
〒958-0024  
新潟県村上市瀬波中町10-1  
☎0254-50-7104
- **共同生活援助施設 はまえんどう1、2**  
〒958-0054  
新潟県村上市岩船新田町4-12  
☎0254-75-5715

## せなみ巡回バス

運行日 月曜日～土曜日  
(日曜日・祝日・9/3～9/5・12/29～1/3連休)

運賃 1乗車:大人100円、小学生・障がい者50円

村上市はまなす病院の通院、はまなすホーム・地域生活支援センターはまなすのご利用には、**せなみ巡回バス**(新潟交通観光バス様運行)が便利です。

| 番号 | 停留所                       | 1便   | 2便    | 3便    | 4便    |
|----|---------------------------|------|-------|-------|-------|
| 1  | 村上営業所                     | 8:08 | 9:48  | 12:10 | 16:08 |
| 2  | 村上駅前                      | 8:10 | 9:50  | 12:12 | 16:10 |
| 3  | 肴町                        | 8:12 | 9:52  | 12:14 | 16:12 |
| 4  | 大欠(酒のかどや様向かい)             | 8:13 | 9:53  | 12:15 | 16:13 |
| 5  | 中等教育学校前                   | 8:15 | 9:55  | 12:17 | 16:15 |
| 6  | 瀬波地域コミュニティセンター前           | 8:16 | 9:56  | 12:18 | 16:16 |
| 7  | はまなす病院前<br>(はまなすホーム前)     | 8:18 | 9:58  | 12:20 | 16:18 |
| 8  | 瀬波病院(正面玄関前)               | 8:22 | 10:02 | 12:24 | 16:22 |
| 9  | 瀬波温泉前<br>(椿の宿 吉田や様脇)      | 8:24 | 10:04 | 12:26 | 16:24 |
| 10 | 瀬波温泉なぎさ通り<br>(瀬波温泉海水浴場入口) | 8:25 | 10:05 | 12:27 | 16:25 |
| 11 | あかまつ荘前                    | 8:27 | 10:07 | 12:29 | 16:27 |
| 12 | 松波町                       | 8:29 | 10:09 | 12:31 | 16:29 |
| 13 | 瀬波中町                      | 8:30 | 10:10 | 12:32 | 16:30 |
| 14 | 瀬波上町(瀬波上町公民館前)            | 8:30 | 10:10 | 12:32 | 16:30 |
| 15 | 瀬波地域コミュニティセンター前           | 8:31 | 10:11 | 12:33 | 16:31 |
| 16 | 中等教育学校前                   | 8:32 | 10:12 | 12:34 | 16:32 |
| 17 | 緑町                        | 8:33 | 10:13 | 12:35 | 16:33 |
| 18 | 村上総合病院前                   | 8:35 | 10:15 | 12:37 | 16:35 |
| 19 | 緑町                        | 8:39 | 10:19 | 12:41 | 16:39 |
| 20 | 大欠(酒のかどや様前)               | 8:40 | 10:20 | 12:42 | 16:40 |
| 21 | 肴町(肴町主食様前)                | 8:41 | 10:21 | 12:43 | 16:41 |
| 22 | 旧病院前(花のふじ井様前)             | 8:42 | 10:22 | 12:44 | 16:42 |
| 2  | 村上駅前                      | 8:43 | 10:23 | 12:45 | 16:43 |
| 1  | 村上営業所                     | 8:45 | 10:25 | 12:47 | 16:45 |

### 【村上駅前停車位置】

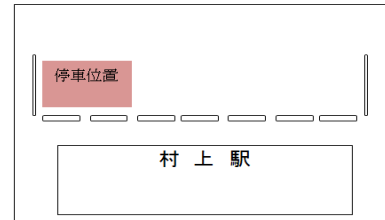

### 【はまなす病院前停車位置】

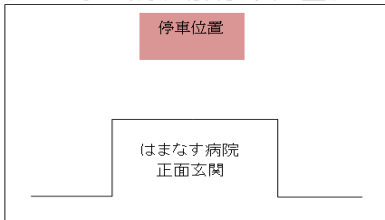

## 送迎車



当法人でも送迎車を運行しています。  
ピンクのステッカーが目印です。

|    |                        |                  |
|----|------------------------|------------------|
| ①便 | はまなす病院発<br>11:00       | 村上駅着<br>11:05    |
| ②便 | 村上駅(駅前ロータリー)発<br>11:10 | はまなす病院着<br>11:15 |
| ③便 | はまなす病院発<br>14:30       | 村上駅着<br>14:35    |

- 平日のはまなす病院の外来診療日のみ運行いたします。(土曜日の運行はございません。)
- ご乗車頂けるのは、当日はまなす病院を受診、または、はまなすホーム、地域生活支援センターはまなすを利用される方のみです。
- 料金は無料です。
- 途中下車や立ち寄りのご要望にはお応えできませんのでご了承ください。



## 図書コーナー開設しました

この度、第二待合室に「はまなす文庫」を開設しました。世界の美しい風景や動物たちの写真集、クスッと笑える本や、サクッと気軽に読める本など幅広いジャンルの本を取り揃えております。診察までの待ち時間や受診の付き添いで来られた方など、どなたでもご利用になれますので、お気軽にお立ち寄りください。

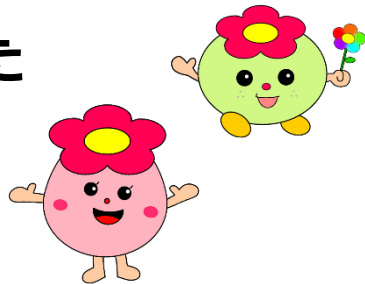

はまなす文庫

開催決定

## はまなす祭りのお知らせ



日時 10月20日(日) 10:00~14:00

場所 はまなす病院内及び駐車場



今年度のはまなす祭りは、開催時間を延ばし、はまなす病院院長須貝拓朗先生による特別講演や山田夢遊さんによるマジックショー、クレープキッチンカーや模擬店など楽しいイベント盛りだくさん！お友達やご家族をお誘いの上、ぜひご来場ください!! ※飲食物や景品には数に限りがあり、なくなり次第終了となります



村上のはまなす病院

www.sekizenkai.com



ブログも見てね☆

ご来場お待ちしております!



## 外来診療体制が変わりました

今年度より、下記の通り診療体制が変わりました。現在通院中の方につきましては、主治医外来日にご予約をお取りください。はじめての方はこれまで午前のみのご案内でしたが、下記曜日に限り午後の診察も行っております。ご予約のお電話をいただいた際に、詳しい時間など相談員よりお伝えいたします。

| 診療日  | 診療時間                      |
|------|---------------------------|
| 月・火曜 | 9:00~12:00<br>13:30~16:30 |
| 水~金曜 | 9:00~12:00                |

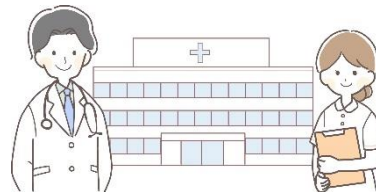

※日・祝日、お盆8/13~8/15、年末年始12/31~1/3は休診です  
※その他休診のお知らせは、院内掲示の他、ホームページにも随時掲載されていますのでご活用ください

## 病院送迎バス廃止のお知らせ



かねてより村上のはまなす病院~村上駅間の送迎バスの運行を実施し、ご利用いただきありがとうございました。しかし、利用者の減少等諸般の事情により、令和6年8月末日をもちまして、送迎バスの運行を廃止させていただく事となりました。長きにわたり、送迎バスをご利用いただいた皆様には大変ご迷惑をお掛け致しますが、諸事情をお汲み取りの上、ご理解賜りますようお願い申し上げます。

送迎バス最終運行日：令和6年8月30日(金)